

FICHA No: 024		SECRETARIA DE PLANEACION DISTRITAL (SPD) INVENTARIO BIC / DECRETO 606 DEL AÑO 2001 DIRECCION DE PATRIMONIO Y RENOVACION URBANA CONTRATO DE CONSULTORIA No.126/2010	CARLOS HUGO GARZON YEPES Arquitecto – Magister en Estudio y Restauración de Monumentos Arquitectónicos Carrera 7 No 17 – 01 Of. 919. Bogotá - Colombia Tel: 334 58 24 / 622 56 58 - Cel: 310 310 68 38 E-MAIL: carloshgarzonarquitectos@gmail.com	
Chip Catastral AAA0082TSWW				

1. IDENTIFICACION	BARRIO: La Soledad	CODIGO FICHA: 007101-007-02
--------------------------	---------------------------	------------------------------------

NOMBRE DEL BIEN:	clasificación arquitectónica:	Arquitectura habitacional / vivienda / unifamiliar
OTROS NOMBRES		
MODALIDAD:	Inmueble de Interés Cultural (IIC) X	Sector de Interés Cultural (SIC)
APLICACIÓN:	Inmueble de Interés Cultural (IIC) X	Sector antiguo(SA)
	Sector Vivienda en Serie (SVS)	Sector de Desarrollo Individual(SDI)
	Sector con agrupaciones y conjuntos(SAC)	Monumentos conmemorativos y artísticos (MCA)
CATEGORÍA:	Dec. 606/2001: Conservación tipológica (CT) X	Restitución parcial (RP)
	Categoría Monumental (CM)	Restitución total (RT)
	Dec. 678/1994 Conservación Monumental (A)	Conservación Arquitectónica (B)
DECLARATORIA:	Tiene Declaratoria como BIC? X	Declaratorias Anteriores:
	Acto Administrativo de la Declaratoria:	
	Ámbito de la Declaratoria: Distrital	Decreto 606 / 2001 - UPZ 101 Teusaquillo

2. LOCALIZACION	ON (Numero Licencia de Construcción):
------------------------	--

Departamento:	Cundinamarca	Municipio:	Bogotá	Dirección antigua:	Av. 34 # 19-26/32/36	Dirección actual:	Diag. 35 BIS # 19-38
Localidad:	Teusaquillo	No. Localidad:	13	UPZ:	Teusaquillo	No. UPZ:	101
Barrio:	La Soledad	Cód.. Barrio:	7101	Coordenadas: X=	100418,38	Y=	103197,45
Decreto / Plancha No.	492/2007 PLANCHA 4	No. MANZANA:	7	No. PREDIO:	2	Ced. CATASTRAL:	A34 19 7
						Mat. INMOBILIARIA:	050C00396719

PLANO DE LOCALIZACION	TRAMA URBANA	FOTOGRAFÍA (Contexto/Predio)
------------------------------	---------------------	-------------------------------------







3. ORIGEN

FECHA:	1937	SIGLO:	XX	FUNDADOR:	Dorila de Delgadillo	CLASIFICACION TIPOL.:	Transición
DISEÑADOR:	Miguel Rosales	CONSTRUCTOR:	Miguel Rosales	USO ORIGINAL:	Habitacional NPH		

RESEÑA HISTÓRICA: Edificación construida en el barrio La Soledad, el cual se configuró en su trazado urbano a inicios de la década de 1940 con un trazado orgánico que se opone a la rígida retícula colonial y una filosofía basada en la ciudad jardín. Este barrio fue asiento de una comunidad de inmigrantes provenientes de Alemania, Holanda, Suiza y Austria principalmente. El edificio corresponde a una vivienda unifamiliar diseñada y construida en 1937 por Miguel Rosales. Su lenguaje arquitectónico se refiere a la arquitectura de estilo con elementos neocoloniales y neoclásicos, coherente con su momento de construcción pero innovadora en la mezcla de lenguajes y el manejo de ladrillo a la vista con éstos. Es uno ejemplo temprano de construcción en el sector y se corresponde con el periodo de mayor desarrollo del barrio Teusaquillo y los primeros desarrollos del barrio La Magdalena.

4. OCUPACION ACTUAL

TIPO DE OCUPACION:	Propiedad Pública:	Propiedad Privada:	X	Posesión:		Tenencia:		Otro:		Cual?
DATOS PROPIETARIO:	Nombre o Razón Social:	Adela Barrera Medina		Tipo Doc.	CC		No. Documento:	482814654		
	Dirección:			Teléfono			E-mail:			
DATOS OCUPANTE:	Nombre o Razón Social:	Coopbenecun		Tipo Doc.			No. Documento:			
	Dirección:	DG 35 BIS # 19-38		Teléfono			E-mail:			
Observaciones:	No se permitió acceso al predio	Base Cartográfica:		Información Cartográfica:	SINUPOT / UPZ 101		Fuentes Documentales:	BOLETIN CATASTRAL		

FICHA No: 024		SECRETARIA DE PLANEACION DISTRITAL (SPD) INVENTARIO BIC / DECRETO 606 DEL AÑO 2001 DIRECCION DE PATRIMONIO Y RENOVACION URBANA CONTRATO DE CONSULTORIA No.126/2010	CARLOS HUGO GARZON YEPES Arquitecto – Magíster en Estudio y Restauración de Monumentos Arquitectónicos  Carrera 7 No 17 – 01 Of. 919. Bogotá - Colombia Tel: 334 58 24 / 622 56 58 - Cel: 310 310 68 38 E-MAIL: carloshgarzonarquitectos@gmail.com
-------------------------	---	---	---

5. ASPECTO FISICO

CARACTERÍSTICAS:	Área del Predio: 226,5	Número de Pisos: 2	Uso Actual: Oficinas NPH	Estrato: 0	Tipología: Continua: X	Aislada:	Mixta:
	Área total construida: 317,8	Área Antejardín: 40,2	Área Libre: 85,4	Área Lote: 226,5	Chip Catastral: AAA0082TSWW		

DIAGNOSTICO GENERAL DEL ESTADO DE CONSERVACION: El inmueble presenta un adecuado mantenimiento en exteriores y en interiores. No presenta humedades ni figuraciones que puedan representar amenazas para la conservación de la edificación y no se aprecian patologías constructivas. El estado de conservación es, en conclusión, bueno. La estructura espacial se mantiene sin mayores transformaciones.

CRITERIOS DE CALIFICACION:	CARACTERÍSTICAS URBANISTICAS:	CARACTERÍSTICAS ARQUITECTONICAS:	CARACTERÍSTICAS AMBIENTALES:
Representar en alguna medida y de modo tangible o visible una o más épocas de la historia de la ciudad o una o más etapas de la arquitectura y/o urbanismo en el país.	X	El inmueble ha perdido el antejardín, generando un espacio que usualmente se utiliza como parqueo o como ampliación del espacio público. Las fachadas se integran con la línea de paramento generando una lectura de continuidad que, a pesar de las diferencias de materiales entre las edificaciones cercanas, permiten la percepción de un todo homogéneo.	Casa de dos pisos entre medianeras. El lenguaje de la edificación corresponde a la arquitectura moderna y presenta fachadas planas de volúmenes geométricamente simples y una implantación que colma la totalidad del frente del terreno. Las cubiertas se perciben planas desde el exterior. Los materiales mezclan ladrillo y pañete, ventanearía en lámina metálica y rejas en hierro.
Ser un testimonio o documento importante en el proceso histórico de planificación o formación de la estructura física de la ciudad.	X		
Ser un ejemplo cultural importante de un tipo de edificación o conjunto arquitectónico. <small>Ser un testimonio importante de la conformación del paisaje de un grupo social determinado</small>	X		
Constituir un hito de referencia urbana culturalmente significativo en la ciudad.			
Ser un ejemplo destacado de la obra de un arquitecto urbanista o de un grupo de estos de trayectoria reconocida a nivel nacional o internacional.			
estar relacionado con personajes o hechos significativos de la historia de la ciudad o del país			

DESCRIPCIÓN GENERAL: Edificio de dos pisos entre medianeras con antejardín pavimentado y cerrado con reja metálica y concertina. El volumen se pliega a medida que transcurre hacia el oriente conformando un retroceso del paramento. Los dos pisos están bien diferenciados por líneas de diente de perro y el volumen se remata por el mismo sistema para dar paso a una cubierta inclinada en teja de barro. La fachada es en ladrillo pintado y la ventanearía en lámina metálica.

DER. DE EDIFICABILIDAD / UPZ	101 - Teusaquillo	DER. DE PLUSVALIA	SI:	NO: X	PORCENTAJE EXENCION PREDIAL ACUERDO	10%
-------------------------------------	-------------------	--------------------------	-----	-------	--	-----

6. INTERVENCIONES

FECH. CONSTRUCCION:	1937	SIGLO:	XX	CONSTRUCTOR:	Miguel Rosales	LIC. CONSTRUCCION:	s/n 24 abril 1937	TIPO DE INTERVENCIÓN	Obra nueva
----------------------------	------	---------------	----	---------------------	----------------	---------------------------	-------------------	-----------------------------	------------

DESCRIPCIÓN DE LAS INTERVENCIONES: Construcción de casa de dos pisos

ALTERACIONES A LA EDIFICACION VISIBLES DESDE EL EXTERIOR:	POSIBILIDADES DE INTERVENCIÓN:
La inclusión de cornisas y el manejo de pañetes en primer piso confieren a la edificación un aire neocolonial sobre la intención moderna originaria.	Se deben conservar la implantación, la volumetría, la organización espacial y los elementos ornamentales. Se permite la modificación de los espacios internos del edificio, siempre y cuando mantenga la autenticidad de la estructura espacial.

7. VALORACION Y SIGNIFICACION CULTURAL DEL BIEN

VALOR PATRIMONIAL	CRITERIOS DE VALORACION	1	2	3	4	5	CRITERIOS DE VALORACION URBANOS:
VALOR HISTORICO	ANTIGÜEDAD				X		El inmueble se integra al trazado urbano por su altura y su implantación que respeta paramentos y antejardines. La presencia del inmueble dentro del sector hace parte de la memoria colectiva y conforma un paisaje urbano rico en variedad de edificaciones y lenguajes arquitectónicos que, sin embargo, se lee como un hecho continuo. La continuidad del espacio público es fundamental para comprender la integración del edificio a la ciudad.
	AUTORIA			X			
	AUTENTICIDAD					X	
VALOR ESTETICO FORMAL	CONSTITUCION DEL BIEN					X	CRITERIOS DE LA ESTRUCTURA: La forma de construcción del inmueble refleja las técnicas que se introdujeron con el movimiento moderno, tales como la prefabricación y la construcción de elementos en serie. Se mantiene el uso de la estructura de muros y se introducen algunas columnas como elementos puntuales. La estructura espacial muestra el proceso de racionalización y especialización de los espacios.
	FORMA					X	
	ESTADO DE CONSERVACION					X	
VALOR SIMBOLICO	CONTEXTO AMBIENTAL					X	CRITERIOS FORMALES: El inmueble plasma elementos de lenguaje del movimiento moderno, dentro de los que se pueden incluir la transformación de la proporción entre llenos y vacíos hacia una arquitectura más abierta, las volúmenes de geometría pura y el uso mezclado de materiales como piedra, pañete y ladrillo. La espacialidad del edificio recurre al manejo de antejardín y un jardín posterior.
	CONTEXTO URBANO					X	
	CONTEXTO FISICO					X	
	REPRESENTATIVIDAD					X	CRITERIOS DE SIGNIFICACION: La conformación de un perfil urbano singular y continuo como el que se presenta en La Soledad hace parte de un paisaje urbano único que manifiesta un periodo histórico de transformaciones sociales, políticas y tecnológicas. La consolidación de este paisaje en un periodo de aproximadamente 10 años, incluyendo manifestaciones arquitectónicas variadas, hace cada edificación cobe importancia en la conformación de la memoria del lugar

OBSERVACIONES GENERALES DE VALORACION / SIGNIFICACION CULTURAL DEL BIEN: El inmueble amerita su conservación cuidadosa tanto por sus características propias como por la manera como se integra con el entorno urbano.

FICHA No:
024
Chip Catastral
AAA0082TSWW



SECRETARIA DE PLANEACION DISTRITAL (SPD)
INVENTARIO BIC / DECRETO 606 DEL AÑO 2001
DIRECCION DE PATRIMONIO Y RENOVACION URBANA
CONTRATO DE CONSULTORIA No.126/2010

CARLOS HUGO GARZON YEPES
Arquitecto – Magíster en Estudio y
Restauración de Monumentos Arquitectónicos
Carrera 7 No 17 – 01 Of. 919. Bogotá - Colombia
Tel: 334 58 24 / 622 56 58 - Cel: 310 310 68 38
E-MAIL: carloshgarzonarquitectos@gmail.com



8. PLANOS ARQUITECTONICOS

ESQUEMA DE LEVANTAMIENTO: PLANTAS, ALZADOS, FACHADAS, CORTES.

PLANOS DE ARCHIVO

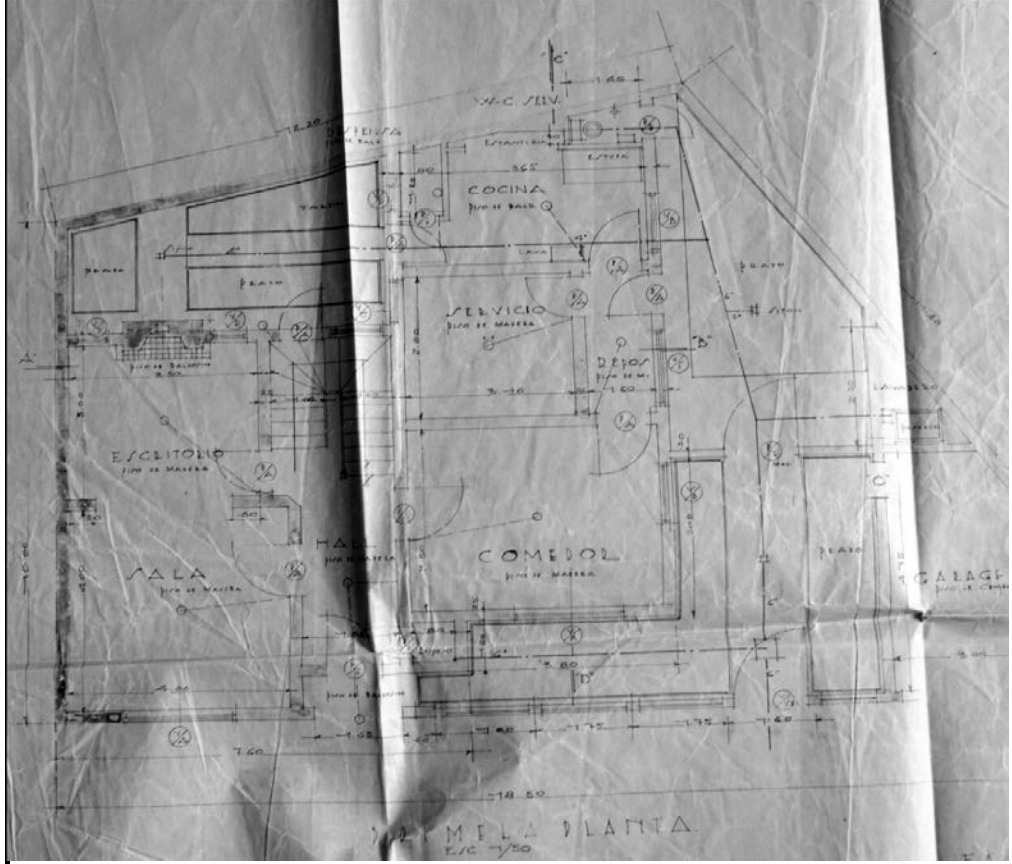

PLANTA PRIMER PISO

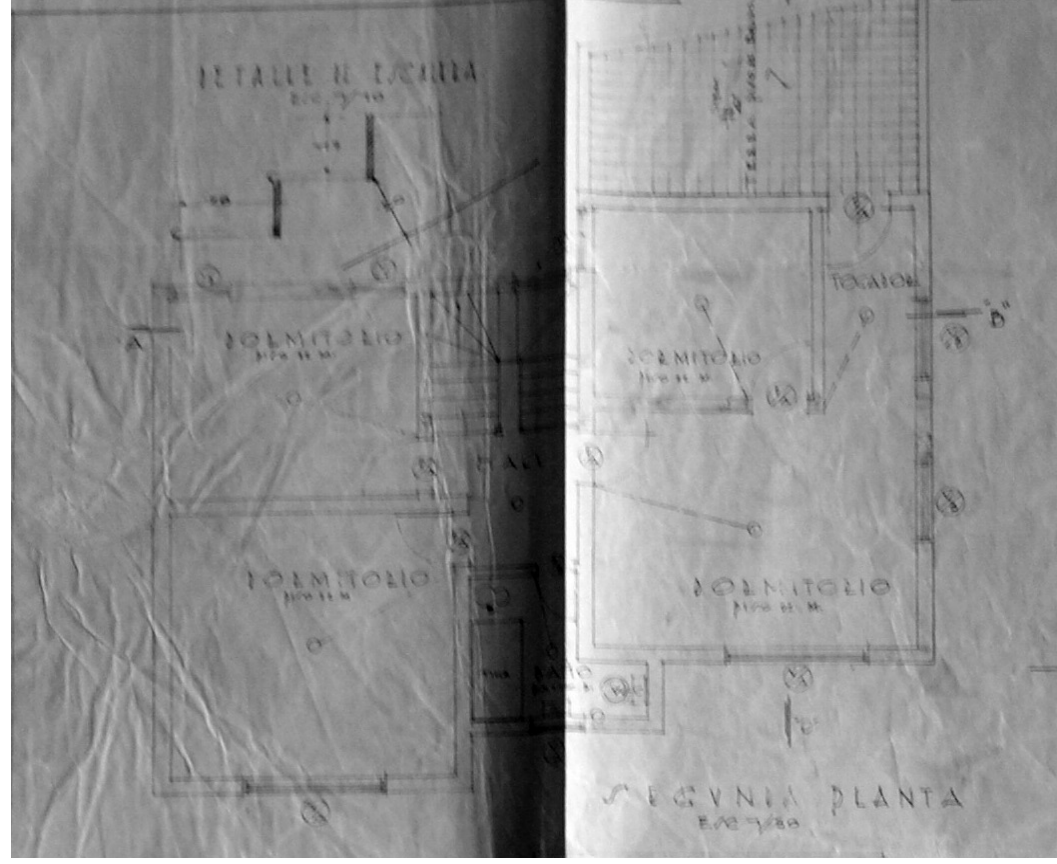

PLANTA SEGUNDO PISO

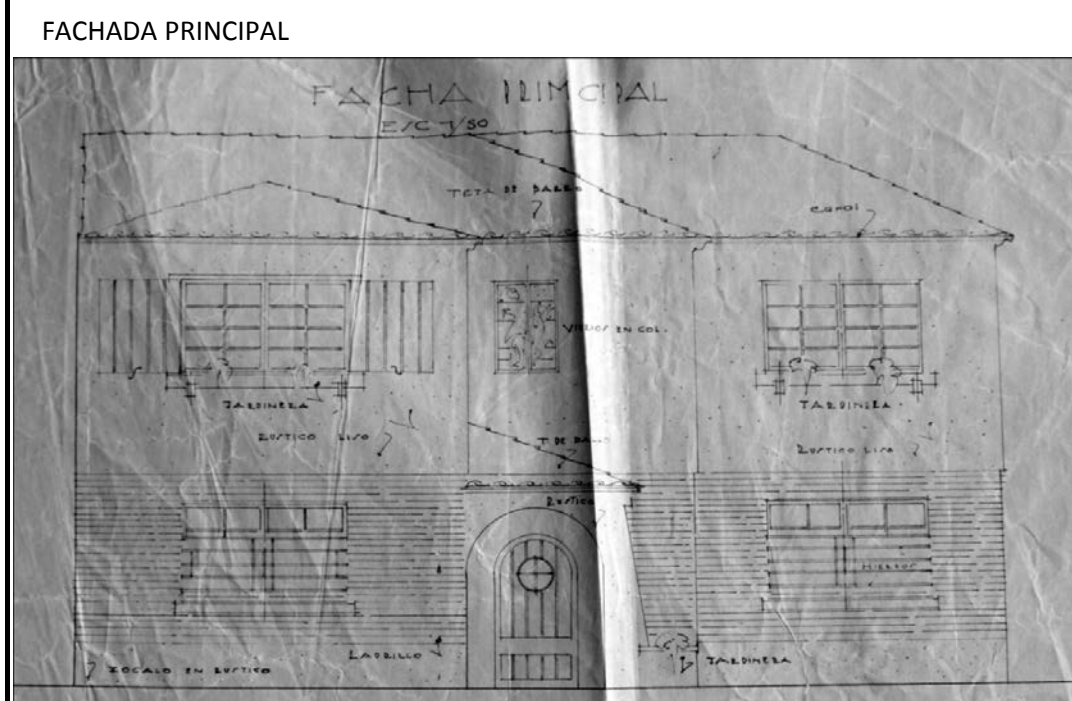

FACHADA PRINCIPAL

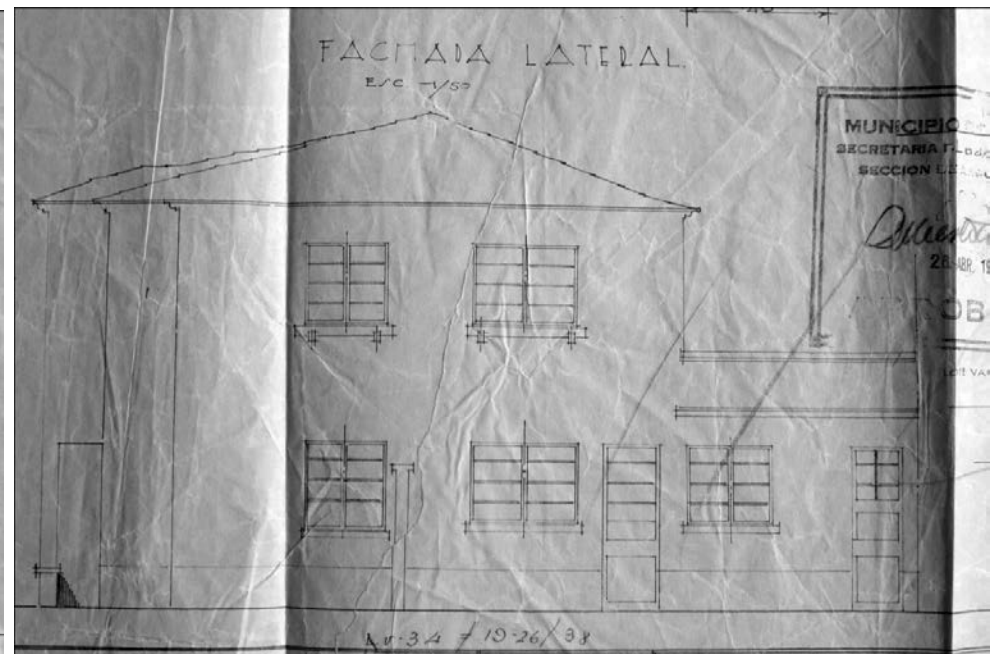

FACHADA LATERAL

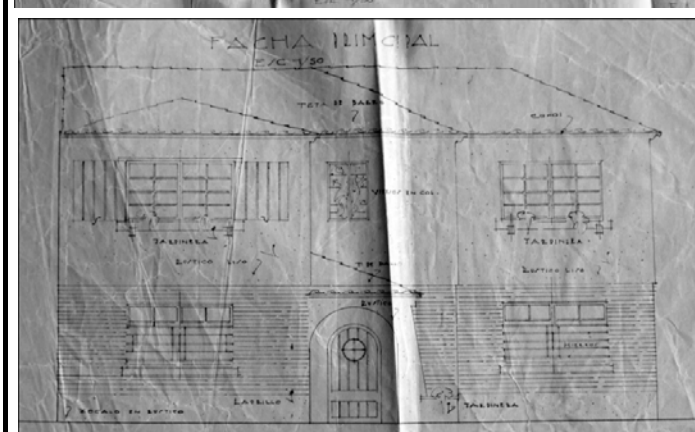
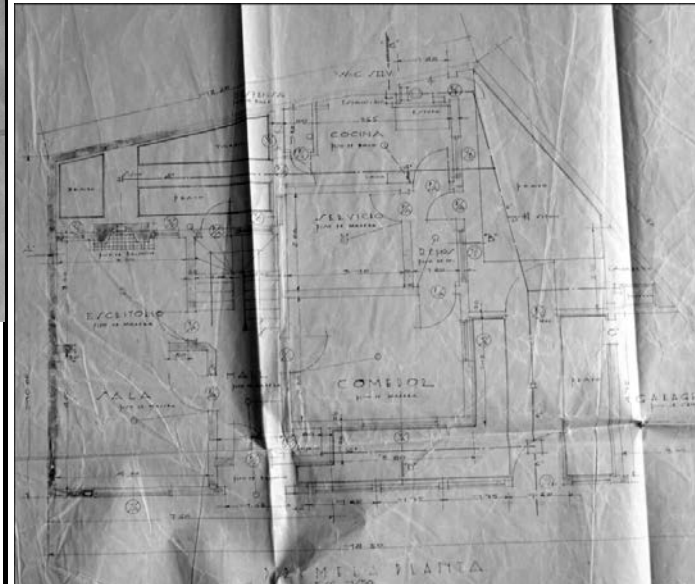
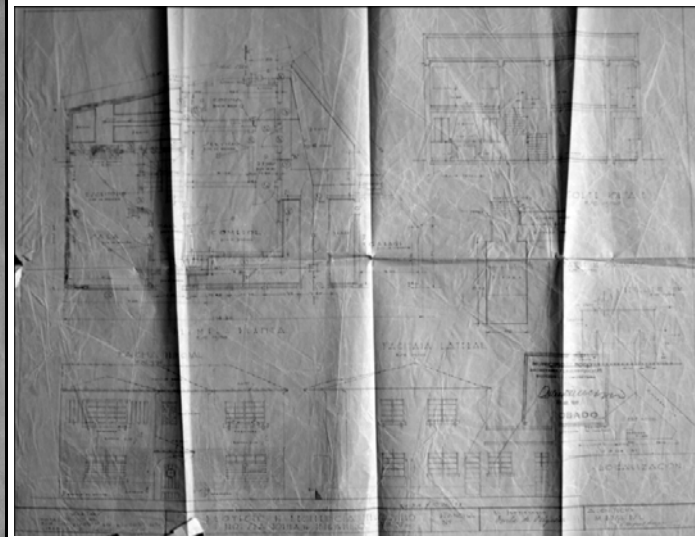

Observaciones:	No se permitió acceso al predio	Base Cartografica:	Información Cartografica	Fuentes Documentales	ARCHIVO SDP
----------------	---------------------------------	--------------------	--------------------------	----------------------	-------------

FICHA No:
024
Chip Catastral
AAA0082TSWW



SECRETARIA DE PLANEACION DISTRICTAL (SPD)
INVENTARIO BIC / DECRETO 606 DEL AÑO 2001
DIRECCION DE PATRIMONIO Y RENOVACION URBANA
CONTRATO DE CONSULTORIA No.126/2010

CARLOS HUGO GARZON YEPES
Arquitecto – Magister en Estudio y
Restauración de Monumentos Arquitectónicos
Carrera 7 No 17 – 01 Of. 919. Bogotá - Colombia
Tel: 334 58 24 / 622 56 58 - Cel: 310 310 68 38
E- MAIL: carloshgarzonarquitectos@gmail.com



9. REGISTRO FOTOGRAFICO



FOTOGRAFIAS DEL CONTEXTO



FOTOGRFIAS DE ARCHIVO

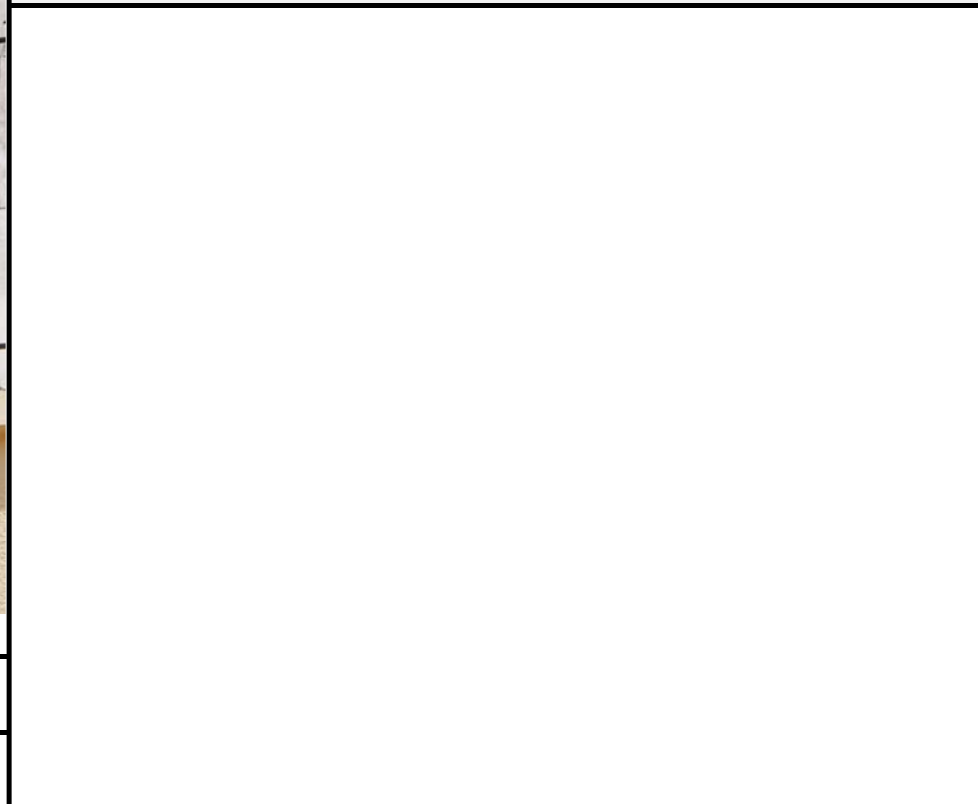

FUENTE DOCUMENTAL

BIBLIOGRAFIA

10. RESPONSABLE DEL INVENTARIO

FECHA DE ACTUALIZACION Dic 2010

ENTIDAD
CARLOS HUGO GARZON YEPES
Arquitecto Restaurador de Monumentos

Vo. Bo. DIRC. ESTUDIOS CARLOS HUGO GARZON YEPES

DILIGENCIÓ

Arq. Gabriel Oñoro Vesga

REVISÓ

Vo. Bo. INTERVENTORIA SDP